



Istituto Superiore Statale Enzo Ferrari SUS A



Istituto Tecnico - Liceo scientifico – Istituto Professionale
Corso Couvert, 21 – 10059 SUS A (To) – C.F. 96006300014

Telef. 0122.622.381 – Telegram: <https://t.me/FERRARISUSA>

e-mail: tois017001@istruzione.it - pec: tois017001@pec.istruzione.it - web: <https://ferrarisusa.edu.it>

ISTITUTO ISTRUZIONE SUPERIORE - "E. FERRARI"-SUS A
Prot. 0014804 del 06/09/2023
IV (Uscita)

A tutti i docenti
A tutti gli studenti e alle loro famiglie
A tutti gli assistenti tecnici
A tutti i collaboratori scolastici

Oggetto: disposizioni aule I.I.S “E. Ferrari” dal 11/09/2023 al 15/09/2023 e relativi accessi

A causa dei lavori di cantiere, posto al secondo piano, durante la settimana indicata in oggetto, dall’ 11/09/2023 al 15/09/2023, la disposizione delle aule sarà quella riportata di seguito e allegata alla presente:

3° PIANO	2AL	3AL	4AL	5AL	
	2AP	1AM	2AM	3AM	3DM
1° PIANO	2AI	3AI	1ASZ	2ASZ	3ASZ
	4AS				
	4SZ	5SZ	4BM	5BM	
LAB. FISICA (1° PIANO)	3BE				
TPSEE (2° PIANO)	2BE				
INFO 1 (2° PIANO)	5AZ	<i>Accesso Varco 3 (cortile parcheggio ambulanza) e scale di emergenza interna (palestrina)</i>			
INFO2 (2° PIANO)	5AS				
AULA (corridoio laboratori 2° PIANO)	4EI				
PIANO RIALZATO	1AI	1BE			
BAITA	1ALQ	Accesso dedicato (Varco 1, ingresso Atrio)			
LIM	2ALQ				
LAB. MECCANICA – OMU (OFFICINE)	5DM				
LAB. SISTEMI E AUTOMAZIONE (OFFICINE)	5AM	Accesso Varco 3 (cortile parcheggio ambulanza e corridoio officine)			
LAB. TECNOLOGICO (OFFICINE)	5BE				
LAB. ELETTRONICA (OFFICINE)	5CE				
LAB. ARTE (PIANO SEMINTERRATO)	4AM				
LAB. DISEGNO (PIANO SEMINTERRATO)	4DM				

Gli accessi (si veda planimetria allegata), saranno così pianificati:

- **Ingresso ai piani seminterrato, primo e terzo:** gli alunni accederanno all'istituto attraverso la rampa HC dell'ingresso principale e proseguiranno ai piani mediante le rampe di scale principali interne.
- **Ingresso Aula LIM e "BAITA di PAOLO":** gli alunni accederanno all'istituto attraverso passaggio dedicato dal Varco 1 (ingresso principale lato destro)
- **Ingresso OFFICINE:** gli alunni accederanno all'istituto attraverso il Varco 3 (accesso dal cortile parcheggio ambulanza) e proseguiranno attraverso il corridoio delle officine.
- **Ingresso Laboratori INFORMATICI del 2° PIANO:** gli studenti accederanno attraverso il Varco 3 (cortile parcheggio ambulanza), usciranno nel cortile esterno e accederanno al piano attraverso le scale di emergenza interne (palestrina).

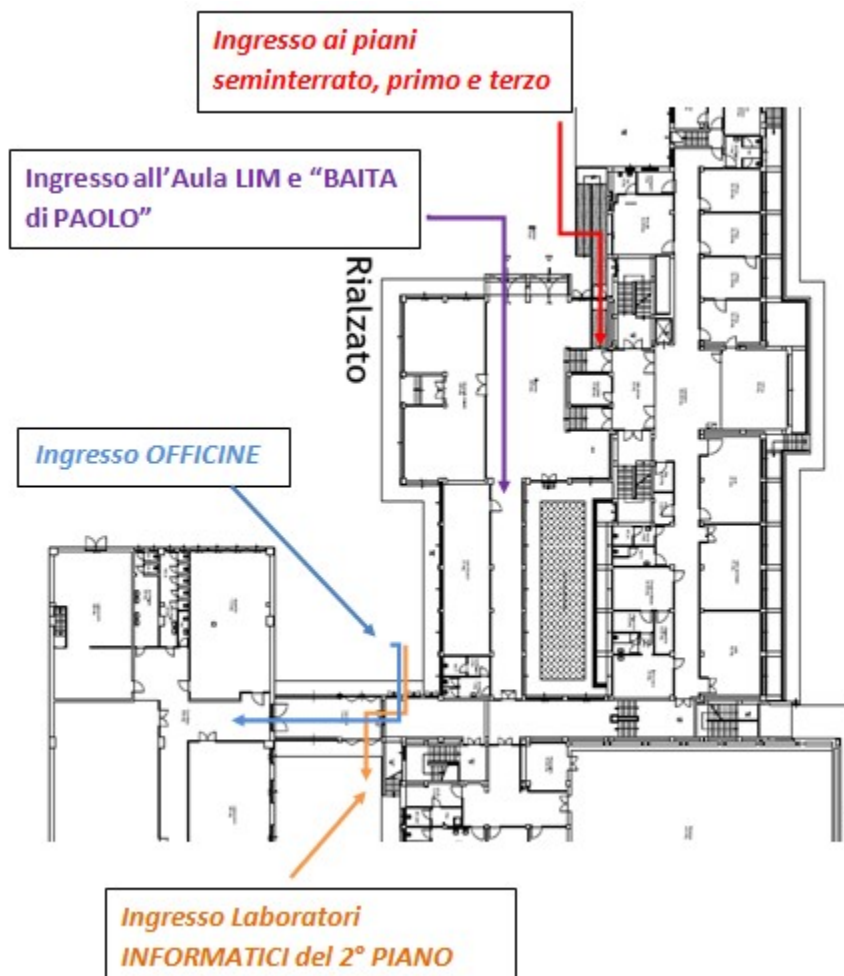

La disposizione delle aule varierà nuovamente a partire da Lunedì 18 settembre. Sarà cura dell'Ufficio Tecnico comunicare tempestivamente le nuove disposizioni con le relative vie di accesso.

L'occasione è gradita per porgere distinti saluti.

IL DIRIGENTE SCOLASTICO
Dott.ssa Anna Giaccone

Firma autografa sostituita a mezzo stampa ex art. 3 c. 2 D.Lgs. 39/93